A pesquisa no GEBE

Apresentamos aqui os estudos mais recentes realizados por pesquisadores do GEBE. Alguns já foram concluídos e estão disponíveis na internet. Outros estão em andamento ou em fase de publicação. No seu conjunto eles representam o esforço do Grupo para buscar, através da pesquisa, uma melhor compreensão da biblioteca escolar como espaço de aprendizagem.



Gleice Pereira

Colaboração no contexto da função educativa do bibliotecário
Veja o resumo



Marília de Abreu Martins de Paiva

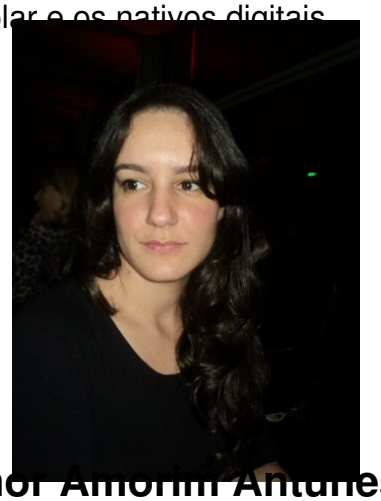
Contribuição da biblioteca escolar no “Efeito Escola” relacionado à Prova Brasil-Leitura: estudo em Belo
Veja o resumo



Raquel Miranda Vilela Paiva

A biblioteca escolar e os nativos digitais

Veja o resumo



Maria Leonor Amorim Antunes

Ceia no tempo informacional em tempos de Google

Veja o resumo



Rubeniki Fernandes de Limas

Redes de bibliotecas escolares no Brasil: estudo exploratório

Veja o resumo



Niliane C. Aguiar

Veja o resumo